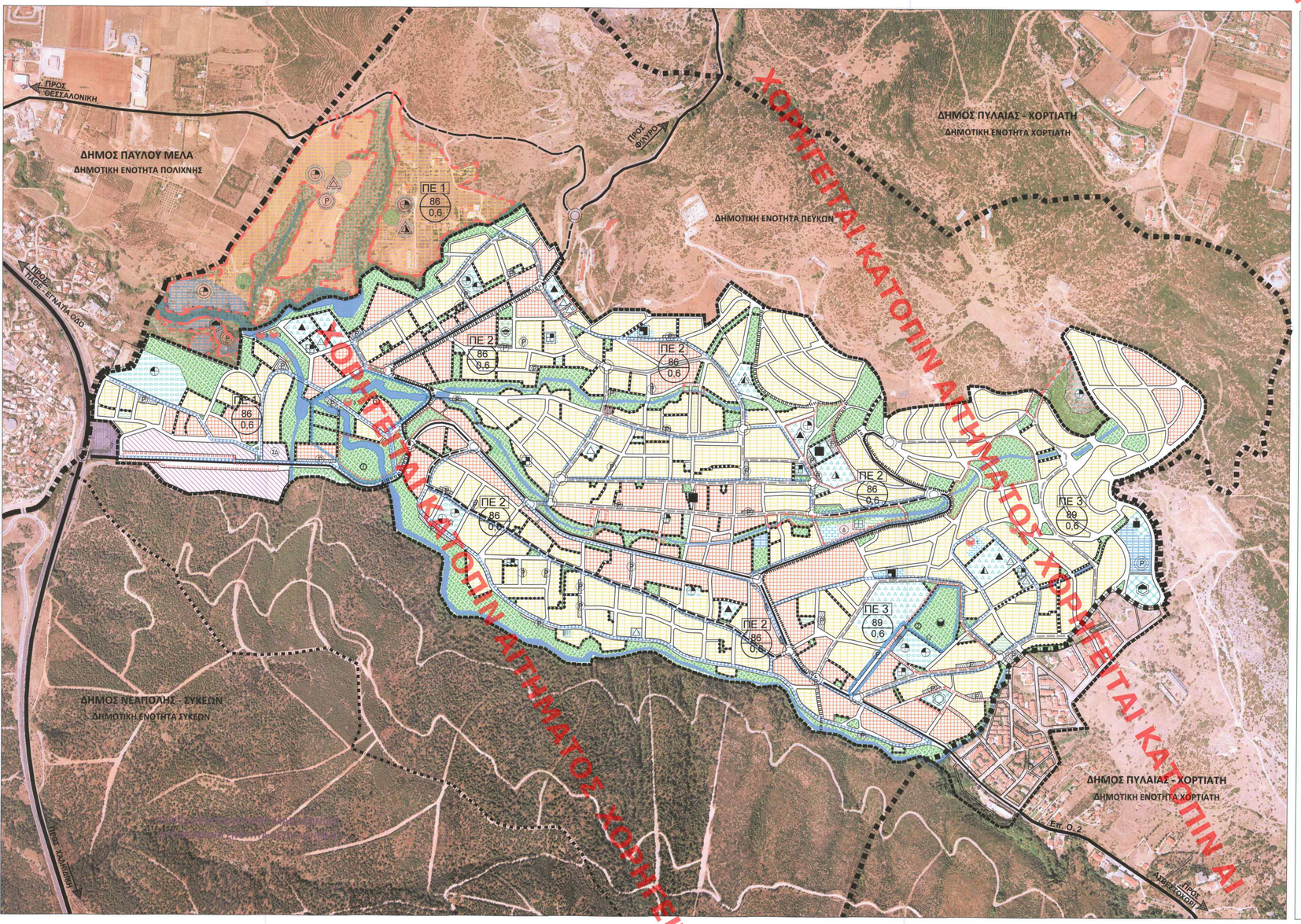

ΔΗΜΟΣ ΝΕΑΠΟΛΗΣ - ΣΥΚΕΩΝ

ΥΠΟΜΝΗΜΑ

- Όριο Καλλικρατικού Δήμου
- Όριο Δημοτικής Ενότητας
- Όριο σχεδίου πόλης
- Όριο περιοχής ενότητας
- Όριο προεκτάσεις επέκτασης
- Όριο περιοχής προς θεώρηση - τροποποίηση ρυθμίσεις - ενδεικτικές θέσεις
- 86 / 0,6 — Μικτή πυκνότητα / Μέσος Συντελεστής Δόμησης
- ΠΕ... — Πολεοδομική Ενότητα
- Αμιγής Κατοικία (αρθ.2 π.δ.59/2018)
- Γενική Κατοικία (αρθ.3 π.δ.59/2018 με περιορισμούς)
- Παραγωγικές δραστηριότητες χαμηλής και μέσης όχλησης (αρ.8 π.δ.59/2018)
- ΤΔ — Αμαξοστάσιο / Συνεργείο Δήμου
- Τουρισμός - Αναψυχή (αρ.5 π.δ.59/2018 - με περιορισμούς)
- Κοινωφελείς Λειτουργίες (αρ.6 π.δ.59/2018)
- Διοίκηση
- Δ — Δημοτικό Κατάστημα
- Εκπαίδευση
- Νηπιαγωγείο
- Δημοτικό
- Γυμνάσιο
- Λύκειο
- Πράσινα
- Βρεφονηπιακός Σταθμός
- Χώρος κοινωνικής πρόνοιας-υπηρεσιών
- Κέντρο Νεότητας
- Χώρος Πρόνοιας
- Αθλητισμός
- Γήπεδο Ποδοσφαίρου
- Γήπεδα μπάσκετ,τένις, βόλλεϋ
- Κλειστή αθλητική εγκατάσταση (π.χ. Γυμναστήριο, Κολυμβητήριο)
- Δευτερεύον εθνικό οδικό δίκτυο
- Πρωτεύον επαρχιακό οδικό δίκτυο
- Ασφαλτοστρωμένη οδός
- Κύριο Αστικό Συλλεκτήριο Οδός
- Δευτερεύουσα Αστική Συλλεκτήριο Οδός
- Πεζόδρομος
- Ποδηλατόδρομος (πρόταση - ενδεικτική όδευση)
- Ανισόπεδος κόμβος
- Προτεινόμενος ισόπεδος κόμβος
- Πολιτισμός
- Εκκλησία
- Παρεκκλήσι
- Πολιτιστικό Κέντρο
- Υπαίθριος χώρος εκδηλώσεων
- Ελεύθερο χώροι - Αστικό πράσινο: πλατείες, πάρκα, κλπ
- Δάσος / χορτ
- Πάρκο κοιμητηριακής αγωγής
- Χώρος σταθμεύσεως
- P — Υπαίθριος χώρος σταθμεύσεως
- Εγκαταστάσεις Αστικών Υποδομών Κοινής Ωφέλειας (αρ.12 π.δ.59/2018 - με περιορισμούς)
- Αντλιοστάσιο Ύδρευσης
- Αντλιοστάσιο Αποχέτευσης
- Ιστορικό διατηρητέο μνημείο 1, 2: ΦΕΚ Β' 126/1985, Β' 827/1998 3: ΦΕΚ Β' 662/1986
- Εντοπισμένο μνημείο (Μνημειακό σύνολο Κήπου Δελιαδάλ)
- Περιοχή αρχαιολογικού ενδιαφέροντος
- Περιοχή ελέγχου εκσκαφικών εργασιών
- Περιοχή (Κήπος Δελιαδάλ & αλέα) προτεινόμενη προς κήρυξη
- Ρέμα
- Καθορισμένες οριογραμμές ρέματος (ΦΕΚ Δ' 991/2022)
- Περιοχή εξυπηρέτησης οδικών υποδομών (ΠΕΠΔ)
- Περιοχή Προστασίας Δάσους και Δασικών εκτάσεων (ΠΕΠ)

ΑΝΔΡΙΑΝΑ ΚΑΤΣΙΝΑ
29/03/2024 14:16

ΚΕΝΤΡΙΚΟ ΣΥΜΒΟΥΛΙΟ ΠΟΛΕΟΔΟΜΙΚΩΝ ΘΕΜΑΤΩΝ Ε. ΔΙΟΙΚΗΤΙΚΗΣΕΩΝ
Το παρόν σχεδιόγραμμα μελετήθηκε από το ΚΕ.ΣΥ.ΠΟ.ΘΑ την 15/12/2024 και εγκρίθηκε σύμφωνα με την υπ' αριθμ. ..... γνωμοδότησή του.
ΠΡΟΕΔΡΟΣ — ΓΡΑΜΜΑΤΕΑΣ
Ε. ΜΠΑΚΟΓΙΑΝΝΗΣ — Χ. ΚΑΣΑΠΗ

ΤΟ ΠΑΡΟΝ ΣΧΕΔΙΑΓΡΑΜΜΑ ΕΛΑΒΕ ΤΗΝ ΑΠΟ 12/12/2024 ΕΙΣΗΓΗΣΗ ΤΗΣ Δ/ΝΣΗΣ ΣΧΕΔΙΑΣΜΟΥ ΜΗΤΡΟΠΟΛΙΤΙΚΩΝ ΑΣΤΙΚΩΝ & ΠΕΡΙΦΕΡΕΙΑΚΩΝ ΠΕΡΙΟΧΩΝ
Ο ΠΡΟΪΣΤΑΜΕΝΟΣ ΤΗΣ Δ/ΝΣΗΣ

ΓΕΝΙΚΟ ΠΟΛΕΟΔΟΜΙΚΟ ΣΧΕΔΙΟ ΔΗΜΟΤΙΚΗΣ ΕΝΟΤΗΤΑΣ ΠΕΥΚΩΝ ΔΗΜΟΥ ΝΕΑΠΟΛΗΣ - ΣΥΚΕΩΝ

ΕΚΠΡΟΣΩΠΟΣ ΑΝΑΔΟΧΩΝ :
ΜΑΜΟΥΝΗΣ ΔΗΜΗΤΡΙΟΣ
ΑΓΡΟΝΟΜΟΣ ΤΗΡΟΝΟΜΟΣ ΜΗΧΑΝΙΚΟΣ ΠΟΛΕΟΔΟΜΟΣ

ΓΑΙΑ Α.Ε. ΜΕΛΕΤΩΝ
ΤΕΛΙΚΟ ΠΟΙΟΤΙΚΟΣ ΕΛΕΓΧΟΣ Ο.Κ.
ΗΜ/νία ΠΑΡΑΛΑΒΗΣ: 25.01.2024

ΑΝΑΔΟΧΟΙ :
Gaia Α.Ε. ΜΕΛΕΤΩΝ
ΑΡ. ΓΕΜΗ: 124312201000
ΑΡΙΘΟΣ Φ.Α.Ε.: 801767287/ΔΟΥ Γ' ΑΘΗΝΩΝ
ΓΑΙΑ Α.Ε.
ΑΡ. ΜΕΛΕΤΗΣ: 2/2010
ΔΙΕΥΘΥΝΣΗ: ΘΕΣΣΑΛΟΝΙΚΗ
ΤΗΛ.: 2310 517123
ΦΑΞ: 2310 516107

ΟΜΑΔΑ ΜΕΛΕΤΗΣ:
ΜΑΜΟΥΝΗΣ Δ. Α.Τ.Μ.
ΜΑΜΑΛΗ Φ. Α.Τ.Μ.
ΜΑΜΟΥΝΗ Ι. Α.Μ.
ΑΝΔΡΟΝΙΚΙΔΟΥ Ο. Α.Τ.Μ.
ΔΗΜΗΤΡΑΚΟΥΛΗΣ Γ. Π.Μ.
ΠΑΠΑΔΟΠΟΥΛΟΥ Α. Α.Τ.Μ.
ΚΟΝΤΖΟΓΛΟΥ Π. Α.Τ.Μ.
ΟΙΚΟΝΟΜΟΥ Ε. Α.Τ.Μ.
ΖΑΧΑΡΟΣ Π. Α.Μ.

ΚΟΡΝΗΛΙΑ ΚΑΛΚΟΠΟΥΛΟΥ
ΔΠΛ. ΑΡΧΙΤΕΚΤΟΝ ΜΗΧΑΝΙΚΟΣ
ΜΔΕ ΧΩΡΟΤΑΞΙΑ, ΠΟΛΕΟΔΟΜΙΑ & ΠΕΡΙΦΕΡΕΙΑΚΗ ΑΝΑΠΤΥΞΗ
MSc ΒΙΟΚΛΙΜΑΤΙΚΟΣ ΣΧΕΔΙΑΣΜΟΣ ΚΤΙΡΙΩΝ & ΠΟΛΗΣ

ΑΠΟΣΤΟΛΟΣ ΤΖΗΡΙΝΗΣ
ΓΕΩΛΟΓΟΣ

ΟΙΚΙΣΜΟΣ ΠΕΥΚΩΝ

ΚΛΙΜΑΚΑ 1 : 5.000
Β2 ΣΤΑΔΙΟ / 4η ΑΝΑΘΕΩΡΗΣΗ - ΙΑΝΟΥΑΡΙΟΣ 2024

ΧΑΡΤΗΣ
Π.3.1.α - Π.3.2.

ΠΟΛΕΟΔΟΜΙΚΗ ΟΡΓΑΝΩΣΗ ΖΩΝΕΣ ΜΗΧΑΝΙΣΜΩΝ, ΠΑΡΕΜΒΑΣΕΩΝ

ΕΠΙΒΛΕΨΗ : Δ.Τ.Υ. Δ. ΝΕΑΠΟΛΗΣ-ΣΥΚΕΩΝ
Οι ΕΠΙΒΛΕΠΟΝΤΕΣ

ΕΥΑΓΓΕΛΟΣ ΣΙΑΠΚΑΣ
Αγρ.-Τοπογράφος Μηχανικός

ΔΗΜΗΤΡΑ ΘΩΜΑΪΔΟΥ
Αρχιτέκτων Μηχανικός

ΘΕΩΡΗΣΗ
Ο ΠΡΟΪΣΤΑΜΕΝΟΣ Δ/ΝΣΗΣ ΤΕΧΝΙΚΩΝ ΥΠΗΡΕΣΙΩΝ

ΠΑΝΑΓΙΩΤΗΣ ΑΓΓΕΛΟΧΩΡΙΤΗΣ
Αγρ. Τοπογράφος Μηχανικός

112.02.26.01